



Masarykova univerzita - Fakulta sportovních studií

## Akademické mistrovství ČR v běhu na lyžích s mezinárodní účastí 2.kolo vysokoškolské studentské ligy



### Výsledková listina

**Nové Město na Moravě**

**Soutěžní výbor**

Datum závodu **Start: 10:00:30**  
**24.1.2012** **Konec: 11:37:21**

ATD, zástupce STK: **Doc.Ing.František Doušek, CSc.**  
Ředitelka závodu: **RNDr. Eva Slonková**  
Velitel trati: **PhDr. Antonín Klazar**  
Hlavní rozhodčí: **Prof. RNDr. Jan Vřešťál, DrSc.**

**Ženy**

**5 km volně**

Start: 10:00:30

Konec: 10:38:06

**Informace o trati**

Čís. homologace: **WC07/03.02/2.5**

HD: 45 m Kola: **2 x 2,5 km**

MC: 32 m Nejvyšší bod: **657 m**

TC: 224 m Nejnižší bod: **612 m**

**Počasí: oblačno**

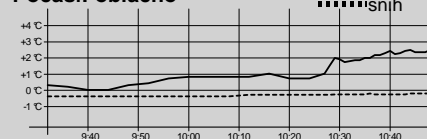

Poř. Číslo	Jméno	Roč.	2,5 km	2. kolo	Čas	Ztráta
1.	9 GROHOVÁ Karolína	1990 TU Liberec	6:33.5 (1.)	7:34.6 (2.)	<b>14:08.1</b>	
2.	2 CHRÁSTKOVÁ Martina	1985 UK Praha	6:45.6 (2.)	7:32.6 (1.)	<b>14:18.2</b>	10.1
3.	10 HANČÍKOVÁ Hana	1988 MU	7:04.1 (3.)	8:01.3 (3.)	<b>15:05.4</b>	57.3
4.	1 KNOPOVÁ Kamila	1992 TU Liberec	7:13.2 (4.)	8:06.8 (4.)	<b>15:20.0</b>	1:11.9
5.	6 JANOUŠKOVÁ Martina	1990 ZČU Plzeň	7:19.7 (5.)	8:30.8 (5.)	<b>15:50.5</b>	1:42.4
6.	5 ŠPERLOVÁ Zuzana	1987 MU	7:29.5 (6.)	8:30.9 (6.)	<b>16:00.4</b>	1:52.3
7.	13 SEDLÁKOVÁ Jana	1991 U MB Banská Bys	7:34.8 (8.)	8:46.6 (9.)	<b>16:21.4</b>	2:13.3
8.	7 ADAMÍKOVÁ Eliška	1986 VŠB TU Ostrava	7:44.3 (10.)	8:39.3 (7.)	<b>16:23.6</b>	2:15.5
9.	11 HABENICHT Marlene	1990 Austria	7:41.4 (9.)	8:48.1 (10.)	<b>16:29.5</b>	2:21.4
10.	25 KAROCHOVÁ Simona	1988 ČVUT Praha	7:50.0 (11.)	8:44.7 (8.)	<b>16:34.7</b>	2:26.6
11.	8 STODŮLKOVÁ Denisa	1991 UP Olomouc	7:33.1 (7.)	9:05.0 (15.)	<b>16:38.1</b>	2:30.0
12.	14 BUSRA Gunes	1991 Turkey	7:51.0 (12.)	8:58.2 (12.)	<b>16:49.2</b>	2:41.1
13.	29 FAJSTAVROVÁ Pavla	1988 VŠE Praha	7:58.9 (14.)	9:00.7 (13.)	<b>16:59.6</b>	2:51.5
14.	20 NÝVLTOVÁ Marcela	1985 UK Praha	8:11.9 (17.)	8:53.1 (11.)	<b>17:05.0</b>	2:56.9
15.	12 HOLUBOVÁ Petra	1990 VŠEM Praha	7:58.2 (13.)	9:07.3 (16.)	<b>17:05.5</b>	2:57.4
16.	3 KLIMKOVÁ Lucia	1989 MU	8:05.2 (15.)	9:01.2 (14.)	<b>17:06.4</b>	2:58.3
17.	24 BERGROVÁ Karolína	1992 U HK	8:05.4 (16.)	9:13.7 (17.)	<b>17:19.1</b>	3:11.0
18.	18 KNOPOVÁ Markéta	1990 TU Liberec	8:26.3 (18.)	9:52.5 (19.)	<b>18:18.8</b>	4:10.7
19.	4 KADRMANOVÁ Ivana	1991 UP Olomouc	8:36.1 (19.)	9:45.7 (18.)	<b>18:21.8</b>	4:13.7
20.	32 PAČÁKOVÁ Michaela	1986 UJEP Ústí n.L.	8:41.8 (20.)	10:07.3 (21.)	<b>18:49.1</b>	4:41.0
21.	21 KALINOVÁ Markéta	1982 VŠ liga	9:27.6 (24.)	10:02.9 (20.)	<b>19:30.5</b>	5:22.4
22.	16 ŠTEMBERGOVÁ Lucie	1988 VŠE Praha	9:30.4 (26.)	10:31.9 (24.)	<b>20:02.3</b>	5:54.2
23.	17 VRABCOVÁ Tereza	1990 UK Praha	9:40.4 (28.)	10:23.0 (22.)	<b>20:03.4</b>	5:55.3
24.	22 VÁCLAVKOVÁ Barbora	1991 UP Olomouc	9:33.6 (27.)	10:30.3 (23.)	<b>20:03.9</b>	5:55.8
25.	23 ŠALDOVÁ Lucie	1990 UJEP Ústí n.L.	9:18.6 (22.)	11:03.1 (28.)	<b>20:21.7</b>	6:13.6
26.	33 JEŘÁBKOVÁ Tereza	1991 UK Praha	9:26.3 (23.)	10:57.6 (26.)	<b>20:23.9</b>	6:15.8
27.	27 WEISSOVÁ Gabriela	1991 OU Ostrava	9:30.1 (25.)	10:54.1 (25.)	<b>20:24.2</b>	6:16.1
28.	28 BAUEROVÁ Alena	1988 VŠE Praha	9:18.5 (21.)	11:12.2 (29.)	<b>20:30.7</b>	6:22.6
29.	19 MERUNKOVÁ Elina	1983 VŠ liga	9:50.7 (29.)	10:58.6 (27.)	<b>20:49.3</b>	6:41.2
30.	26 STEINHARTOVÁ Tereza	1990 UK Praha	12:14.6 (30.)	12:50.9 (30.)	<b>25:05.5</b>	10:57.4
DNS	15 KAWULOKOVÁ Beata	1989 OU Ostrava			nestartoval(a)	
DNS	30 HUDEČKOVÁ Alžběta	1989 ČZU Praha			nestartoval(a)	
DNS	31 PAULŮ Petra	1987 ČZU Praha			nestartoval(a)	

<b>Muži</b> <b>10 km volně</b> Start: 10:30:30      Konec: 11:37:21	<b>Informace o trati</b> Čís. homologace: ---- HD: 57 m      Kola: 3 x 3,3 km MC: 53 m      Nejvyšší bod: 668 m TC: 357 m      Nejnižší bod: 611 m		<b>Počasí: oblačno</b> 
---	--	--	----------------------------

Poř.Číslo	Jméno	Roč.		3,3 km	2. kolo	6,6 km	3. kolo	Čas	Ztráta
1.	8 AUGUSTINÁK Dušan	1990 MU		7:41.3 (1.)	8:40.3 (1.)	16:21.6 (1.)	8:48.9 (2.)	25:10.5	
2.	12 SEDLÁČEK Václav	1986 MU		7:59.9 (4.)	8:42.2 (2.)	16:42.1 (2.)	8:46.6 (1.)	25:28.7	18.2
3.	3 ŠRAIL Jan	1990 MUP		7:52.0 (2.)	8:52.3 (3.)	16:44.3 (3.)	9:01.5 (3.)	25:45.8	35.3
4.	2 POLÁCH Martin	1989 VŠEM Praha		7:58.5 (3.)	9:03.6 (6.)	17:02.1 (4.)	9:05.6 (4.)	26:07.7	57.2
5.	11 KROUPA Tomáš	1987 VUT Brno		8:07.4 (6.)	8:57.3 (4.)	17:04.7 (6.)	9:06.0 (5.)	26:10.7	1:00.2
6.	7 PŠENIČKA Jakub	1991 TU Liberec		8:02.7 (5.)	9:00.8 (5.)	17:03.5 (5.)	9:13.9 (6.)	26:17.4	1:06.9
7.	27 PALAS Jiří	1989 ČVUT Praha		8:18.7 (8.)	9:09.2 (8.)	17:27.9 (8.)	9:19.8 (9.)	26:47.7	1:37.2
8.	9 RAZÝM Vladislav	1988 ZČU Plzeň		8:15.6 (7.)	9:04.3 (7.)	17:19.9 (7.)	9:34.4 (11.)	26:54.3	1:43.8
9.	33 DROBNÍK Michal	1987 ČVUT Praha		8:29.6 (12.)	9:16.9 (9.)	17:46.5 (9.)	9:17.0 (8.)	27:03.5	1:53.0
10.	26 FRANCKE Michal	1986 VŠE Praha		8:40.9 (14.)	9:23.7 (11.)	18:04.6 (13.)	9:16.3 (7.)	27:20.9	2:10.4
11.	25 POSPIŠEK Marek	1989 VŠEM Praha		8:45.2 (15.)	9:23.3 (10.)	18:08.5 (14.)	9:28.1 (10.)	27:36.6	2:26.1
12.	6 HAVEL Aleš	1991 ČVUT Praha		8:29.7 (13.)	9:30.5 (13.)	18:00.2 (12.)	9:37.9 (12.)	27:38.1	2:27.6
13.	16 WIPPEL Achim	1990 Austria		8:20.6 (9.)	9:38.7 (15.)	17:59.3 (11.)	9:44.9 (16.)	27:44.2	2:33.7
14.	10 HERBS Filip	1992 TU Liberec		8:26.0 (10.)	9:32.1 (14.)	17:58.1 (10.)	9:53.4 (20.)	27:51.5	2:41.0
15.	18 POLÁŠEK Jan Ferdinand	1988 UK Praha		8:48.0 (17.)	9:30.0 (12.)	18:18.0 (16.)	9:41.4 (13.)	27:59.4	2:48.9
16.	1 FRANC Jan	1991 UK Praha		8:28.4 (11.)	9:47.7 (18.)	18:16.1 (15.)	9:55.8 (21.)	28:11.9	3:01.4
17.	22 PAVLÍK Tomáš	1982 ČVUT Praha		8:48.4 (18.)	9:44.8 (17.)	18:33.2 (18.)	9:43.1 (15.)	28:16.3	3:05.8
18.	21 VOZKA Pavel	1989 U HK		8:49.1 (19.)	9:38.9 (16.)	18:28.0 (17.)	9:50.1 (18.)	28:18.1	3:07.6
19.	14 MAREK Michal	1992 VŠB TU Ostrava		8:45.5 (16.)	9:56.1 (21.)	18:41.6 (19.)	9:49.6 (17.)	28:31.2	3:20.7
20.	42 SAMOHÝL Lukáš	1990 VUT Brno		9:00.6 (22.)	9:49.7 (20.)	18:50.3 (20.)	9:43.0 (14.)	28:33.3	3:22.8
21.	24 SRNSKÝ Radim	1989 UP Olomouc		9:01.6 (23.)	9:49.0 (19.)	18:50.6 (21.)	9:50.3 (19.)	28:40.9	3:30.4
22.	31 ŠTAJNER Jakub	1989 ZČU Plzeň		9:06.6 (26.)	9:56.6 (22.)	19:03.2 (22.)	9:56.9 (22.)	29:00.1	3:49.6
23.	19 HLOBIL Vladimír	1989 MENDELU		9:01.9 (24.)	10:02.3 (24.)	19:04.2 (23.)	10:07.9 (23.)	29:12.1	4:01.6
24.	47 KAŇKA Adam	1988 VŠE Praha		8:58.8 (20.)	10:11.4 (26.)	19:10.2 (24.)	10:13.0 (25.)	29:23.2	4:12.7
25.	48 VONDRA Vítězslav	1979 VŠ liga		9:12.8 (28.)	10:04.4 (25.)	19:17.2 (25.)	10:13.7 (26.)	29:30.9	4:20.4
26.	35 JANOUŠEK Jakub	1991 ZČU Plzeň		9:15.2 (29.)	10:12.6 (27.)	19:27.8 (26.)	10:14.4 (27.)	29:42.2	4:31.7
27.	40 ŘEZNIČEK Tomáš	1990 VUT Brno		9:38.1 (36.)	10:02.0 (23.)	19:40.1 (29.)	10:15.6 (28.)	29:55.7	4:45.2
28.	39 MATZNER Martin	1988 ČVUT Praha		9:18.3 (30.)	10:29.2 (33.)	19:47.5 (32.)	10:12.0 (24.)	29:59.5	4:49.0
29.	37 GORZOLKA Petr	1991 VŠB TU Ostrava		9:06.4 (25.)	10:27.3 (31.)	19:33.7 (27.)	10:33.7 (31.)	30:07.4	4:56.9
30.	45 PÁVEK Martin	1987 ČZU Praha		9:24.8 (33.)	10:17.5 (28.)	19:42.3 (30.)	10:26.3 (29.)	30:08.6	4:58.1
31.	13 MEHMET Emin Yelken	1990 Turkey		9:08.4 (27.)	10:28.0 (32.)	19:36.4 (28.)	10:37.5 (32.)	30:13.9	5:03.4
32.	51 HRON Jiří	1991 UK LF Plzeň		9:23.3 (32.)	10:26.4 (29.)	19:49.7 (33.)	10:39.9 (33.)	30:29.6	5:19.1
33.	36 NOVÁK Jan	1990 VUT Brno		9:35.9 (34.)	10:27.1 (30.)	20:03.0 (35.)	10:32.7 (30.)	30:35.7	5:25.2
34.	15 PETRITSCH Stefan	1990 Austria		8:58.9 (21.)	10:48.1 (35.)	19:47.0 (31.)	10:50.4 (36.)	30:37.4	5:26.9
35.	5 SCHEJBAL Oldřich	1991 U HK		9:20.7 (31.)	10:35.4 (34.)	19:56.1 (34.)	10:42.2 (34.)	30:38.3	5:27.8
36.	23 VÁŇA Lukáš	1986 VŠB TU Ostrava		9:56.5 (40.)	10:48.2 (36.)	20:44.7 (36.)	10:43.4 (35.)	31:28.1	6:17.6
37.	54 ČAPEK Dan	1991 ZČU Plzeň		9:54.1 (38.)	11:08.3 (41.)	21:02.4 (39.)	11:03.8 (37.)	32:06.2	6:55.7
38.	30 KALINA Miroslav	1982 VŠ liga		10:02.5 (42.)	11:06.5 (38.)	21:09.0 (42.)	11:08.0 (38.)	32:17.0	7:06.5
39.	17 TOMAN Lukáš	1991 UK Praha		9:38.4 (37.)	11:16.5 (43.)	20:54.9 (37.)	11:30.9 (43.)	32:25.8	7:15.3
40.	34 VYKOUKAL Jiří	1988 VŠB TU Ostrava		10:01.2 (41.)	11:06.5 (38.)	21:07.7 (41.)	11:23.7 (42.)	32:31.4	7:20.9
41.	56 FIŠER Jiří	1985 UK Praha		10:04.7 (43.)	10:57.8 (37.)	21:02.5 (40.)	11:32.8 (44.)	32:35.3	7:24.8
42.	57 MACEČEK Tomáš	1991 MU		10:13.5 (45.)	11:15.4 (42.)	21:28.9 (44.)	11:10.9 (40.)	32:39.8	7:29.3
43.	28 JANOUŠEK Jan	1988 ZČU Plzeň		10:07.3 (44.)	11:25.3 (44.)	21:32.6 (45.)	11:10.0 (39.)	32:42.6	7:32.1
44.	20 PAVLÍK Matouš	1988 UK Praha		9:54.3 (39.)	11:06.6 (40.)	21:00.9 (38.)	11:46.0 (47.)	32:46.9	7:36.4
45.	41 MARHOUN Petr	1981 UK Praha		9:37.8 (35.)	11:45.6 (47.)	21:23.4 (43.)	11:37.7 (46.)	33:01.1	7:50.6
46.	29 JANDEK Milan	1987 MU		10:31.0 (48.)	11:30.1 (45.)	22:01.1 (47.)	11:21.6 (41.)	33:22.7	8:12.2
47.	50 KLUSOŇ Jan	1984 UK Praha		10:23.4 (46.)	11:31.0 (46.)	21:54.4 (46.)	11:36.6 (45.)	33:31.0	8:20.5
48.	55 CODL Marek	1989 UK Praha		10:45.7 (49.)	11:51.4 (48.)	22:37.1 (49.)	11:55.7 (48.)	34:32.8	9:22.3
49.	49 LUKÁŠ Richard	1989 UK Praha		10:55.6 (52.)	11:58.8 (49.)	22:54.4 (50.)	11:56.7 (49.)	34:51.1	9:40.6
50.	44 GREGORIDES Tomáš	1983 ČZU Praha		10:57.4 (53.)	12:00.8 (50.)	22:58.2 (51.)	11:57.6 (50.)	34:55.8	9:45.3
51.	59 HOŘÍNEK Karel	1987 VŠE Praha		10:27.3 (47.)	12:05.6 (51.)	22:32.9 (48.)	12:30.6 (54.)	35:03.5	9:53.0
52.	53 TUŠL Martin	1968 VŠ liga		11:10.7 (55.)	12:15.7 (52.)	23:26.4 (54.)	12:00.9 (51.)	35:27.3	10:16.8
53.	52 LIPINA Lukáš	1989 UJEP Ústí n.L.		10:59.9 (54.)	12:20.1 (53.)	23:20.0 (53.)	12:10.8 (52.)	35:30.8	10:20.3
54.	43 HANUS Jan	1987 UJEP Ústí n.L.		10:48.4 (50.)	12:26.3 (54.)	23:14.7 (52.)	12:22.2 (53.)	35:36.9	10:26.4

<b>Muži</b> <b>10 km volně</b> Start: 10:30:30      Konec: 11:37:21	<b>Informace o trati</b> Čís. homologace: ---- HD: 57 m      Kola: 3 x 3,3 km MC: 53 m      Nejvyšší bod: 668 m TC: 357 m      Nejnižší bod: 611 m	Počasí: oblačno 
---	--	---------------------

PořČíslo	Jméno	Roč.		3,3 km	2. kolo	6,6 km	3. kolo	Čas	Ztráta
55.	4 ZAPALÁČ Dušan	1990	VŠB TU Ostrava	10:49.3 (51.)	12:50.2 (55.)	23:39.5 (55.)	13:13.1 (56.)	<b>36:52.6</b>	11:42.1
56.	58 URBÁNEK Jiří	1987	MU	12:00.0 (56.)	13:15.2 (56.)	25:15.2 (56.)	13:02.5 (55.)	<b>38:17.7</b>	13:07.2
57.	46 MIKULA Jakub	1990	UJEP Ústí n.L.	12:50.0 (57.)	14:07.2 (57.)	26:57.2 (57.)	13:25.6 (57.)	<b>40:22.8</b>	15:12.3
DNS	32 TOMÁŠ Lukáš	1990	UK Praha					nestartoval(a)	
DNS	38 NOSEK Martin	1974	VŠ liga					nestartoval(a)	

ATD, zástupce STK  
 Doc. Ing. František Doušek, CSc.

Sekretář závodu  
 PaedDr. Pavel Korvas CSc.